Neubau, betreute Alterswohnungen auf Parz. Nr. 2283, Meierhof / Obersaxen
Bauherrschaft: Steinhauser Casanova Stiftung, Vorstadt 1, 7134 Obersaxen

GRUNDRISS UNTERGESCHOSS 1:100

30.10.2020 / Pius Alig

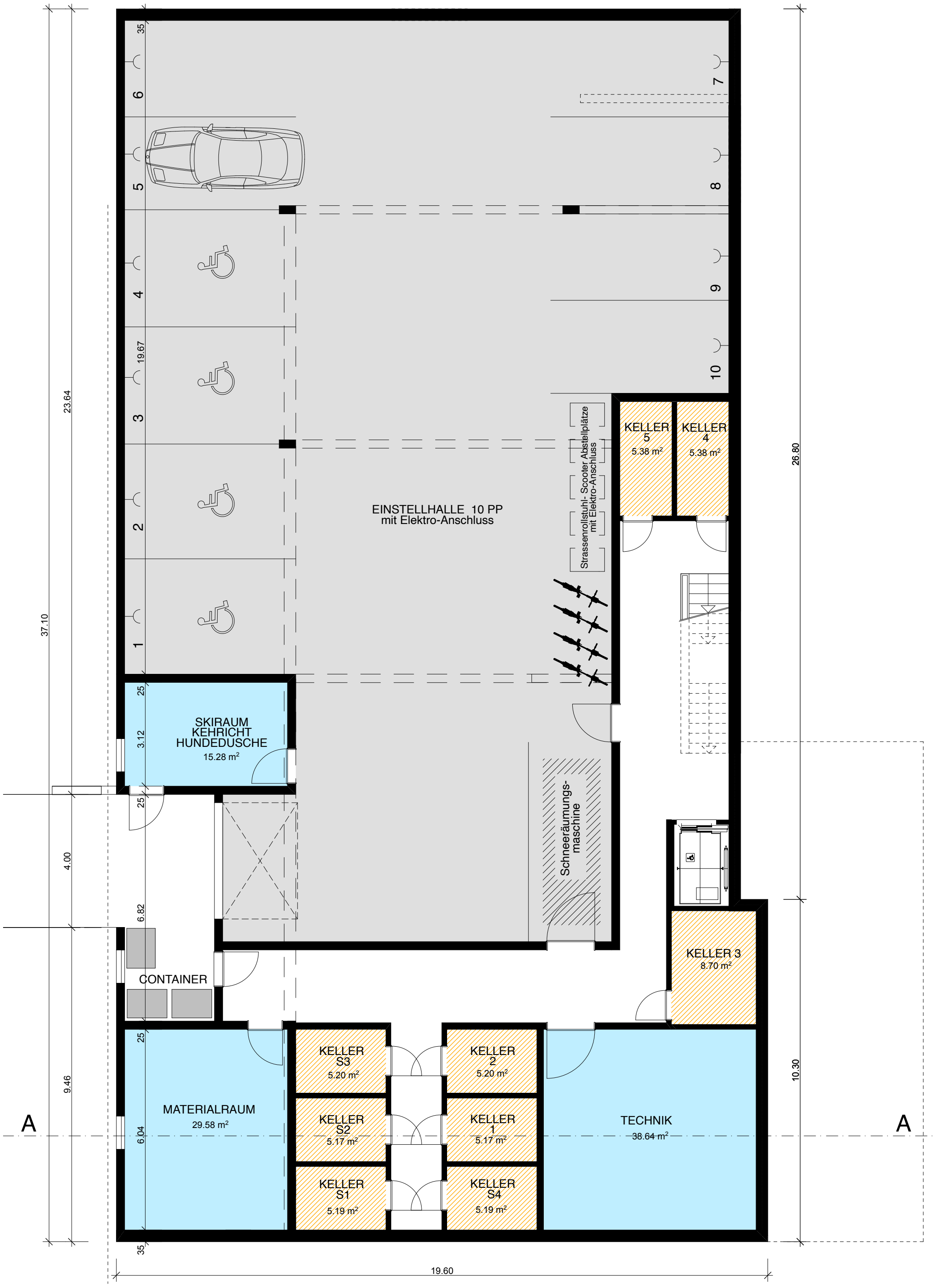

Neubau, betreute Alterswohnungen auf Parz. Nr. 2283, Meierhof / Obersaxen
Bauherrschaft: Steinhauser Casanova Stiftung, Vorstadt 1, 7134 Obersaxen

GRUNDRISS ERDGESCHOSS 1:100

30.10.2020 / Pius Alig

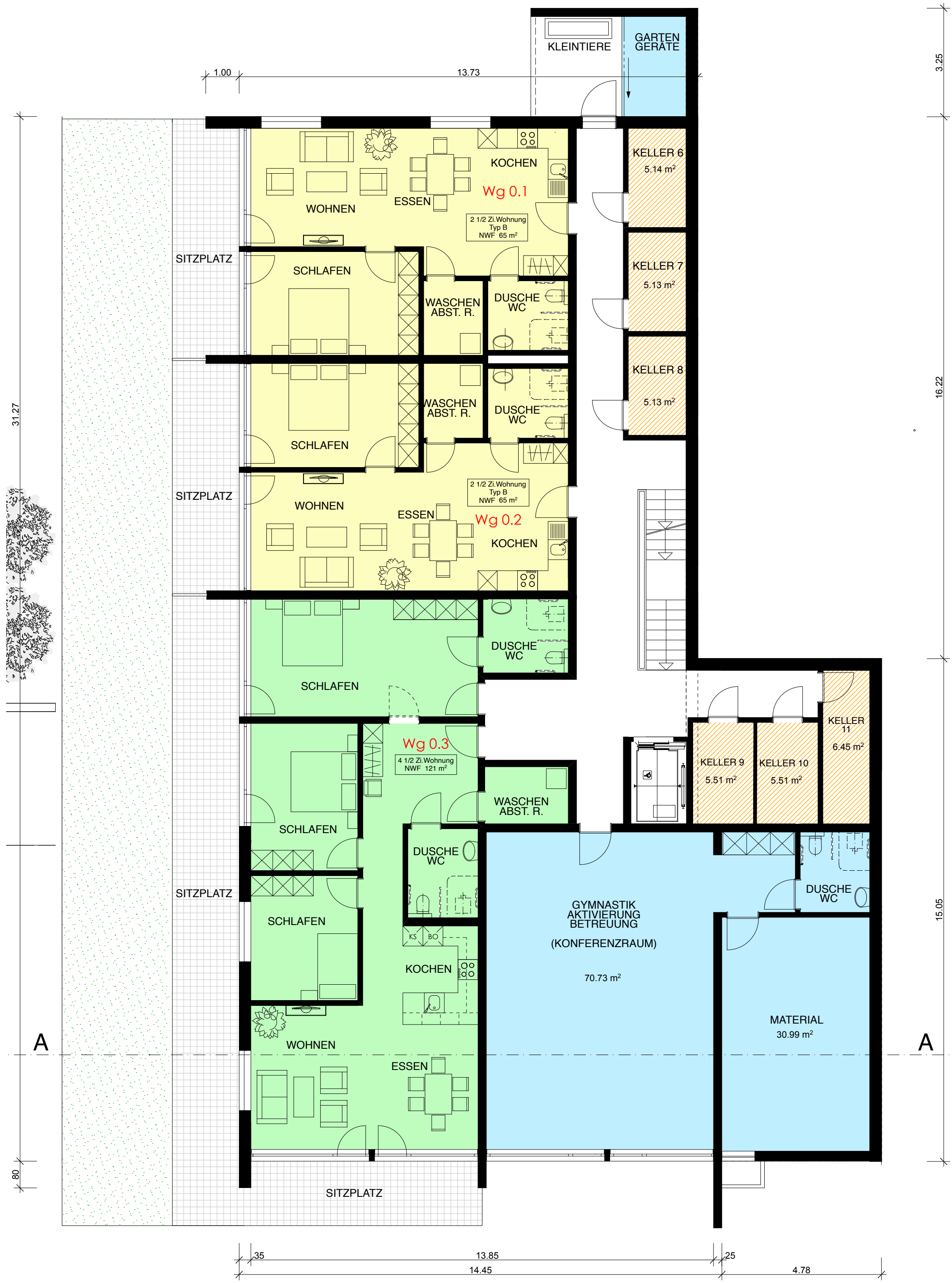

Neubau, betreute Alterswohnungen auf Parz. Nr. 2283, Meierhof / Obersaxen
Bauherrschaft: Steinhauser Casanova Stiftung, Vorstadt 1, 7134 Obersaxen

GRUNDRISS 1. OBERGESCHOSS 1:100

30.10.2020 / Pius Alig

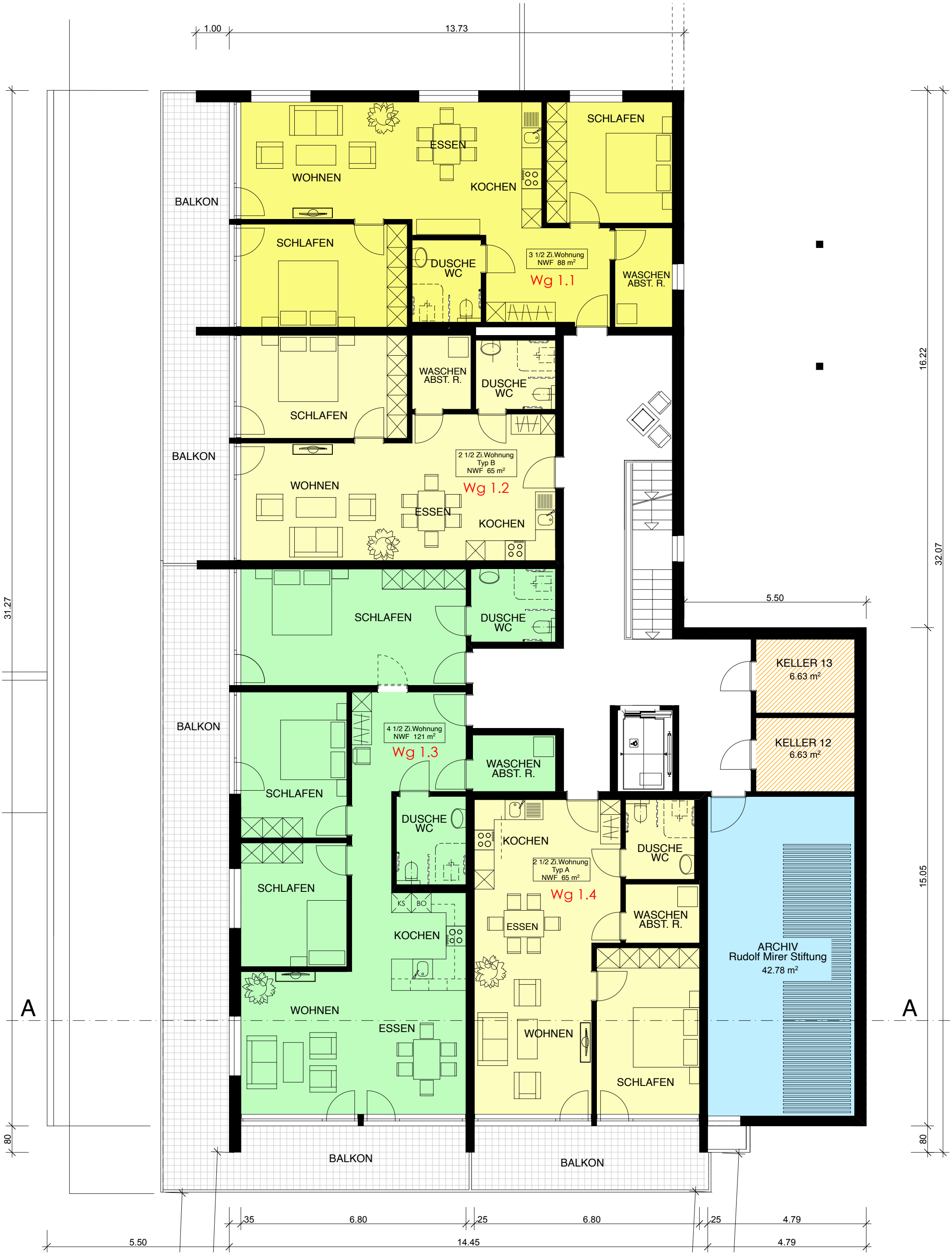

Neubau, betreute Alterswohnungen auf Parz. Nr. 2283, Meierhof / Obersaxen
Bauherrschaft: Steinhauser Casanova Stiftung, Vorstadt 1, 7134 Obersaxen

GRUNDRISS 2. OBERGESCHOSS 1:100

30.10.2020 / Pius Alig

Neubau, betreute Alterswohnungen auf Parz. Nr. 2283, Meierhof / Obersaxen
Bauherrschaft: Steinhauser Casanova Stiftung, Vorstadt 1, 7134 Obersaxen

GRUNDRISS DACHGESCHOSS 1:100

30.10.2020 / Pius Alig